

ДОКУМЕНТИ, ЯКІ НЕОБХІДНО МАТИ З СОБОЮ:

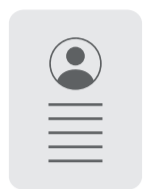

ПАСПОРТ ТА КОПІЇ
ВСІХ СТОРІНОК З ВІДМІТКАМИ:



Перша
сторінка
паспорту



Друга
сторінка
паспорту

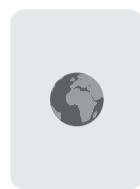

Сторінка
реєстрації
(прописка)

ІДЕНТИФІКАЦІЙНИЙ КОД:

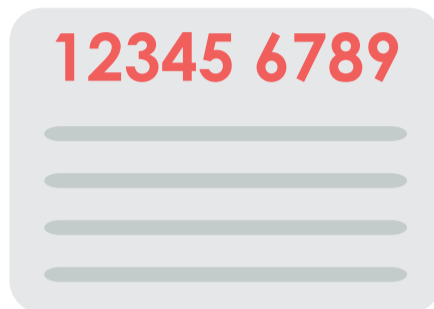

СЕРТИФІКАТ ЗНО
та ІНФОРМАЦІЙНУ КАРТКУ
(роздруковується з
особистої сторінки вступника
за адресою testportal.gov.ua)

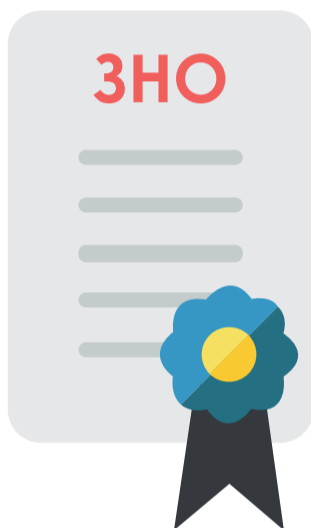

АТЕСТАТ
ТА ДОДАТОК
ДО АТЕСТАТУ



Чотири кольорові
фотографії



2 конверти
із зворотною адресою
та марками по Україні



Приписне свідоцтво
або військовий квиток

**УВАГА! ПРИ ПОДАННІ КОПІЇ ДОКУМЕНТА
НЕОБХІДНО ОBOB'ЯЗКОВО ПРЕД'ЯВИТИ ЙОГО ОРИГІНАЛ!**



НЕПОТРІБНО:

- медична довідка (медична довідка за формою 086-у/о знадобиться тільки після вступу для поселення у гуртожиток);
- папки;
- швидкозшивачі;
- грамоти та шкільні дипломи (окрім дипломів МАН, ВУО всеукраїнського рівня);
- характеристики.